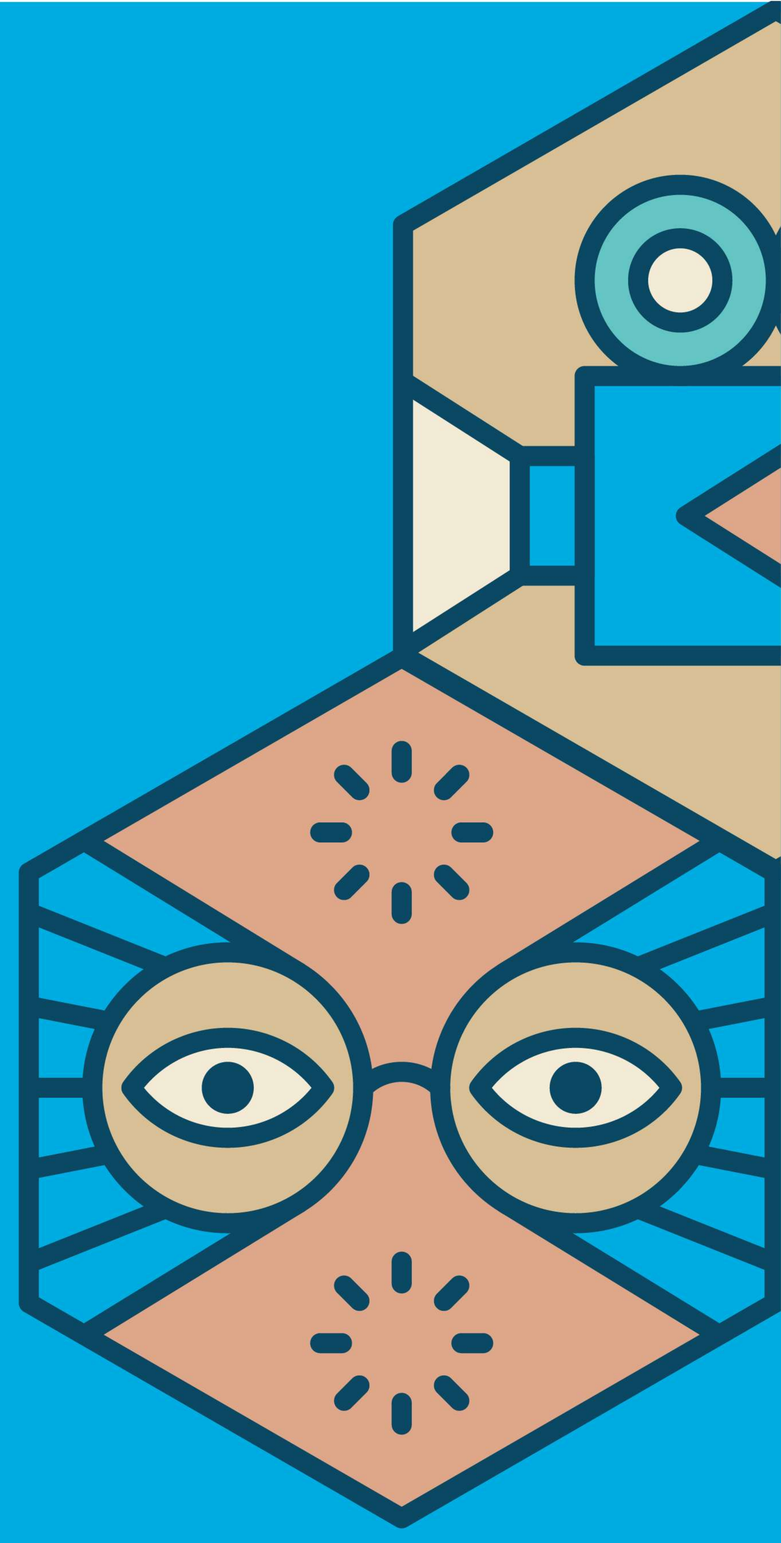

| | |
|---|---|
| 5:00 | الافتتاحيه |
| 5:00 | ورشة حرفة الاوريغامي وإيقاف الحركة |
| 5:30 | دردشة الأنيمي: رحلة أنيمي ستور |
| 6:00 | حوار تفاعلي مع جمهور الأنمي |
| 6:00 | ورشة رسم الأنيمي |
| 7:00 | عرض غنائي للفنانة: ميراندا - أغاني أنيمي يابانية |
| 7:00 | ورشة صناعة القصص المرئية للألعاب |
| 8:00 | فيلم الرسوم المتحركة "الرحلة" من إنتاج شركة الإنتاج السعودية "مانجا للإنتاج" |
| 8:00 | ورشة تلوين الأنيمي والمانغا |
| 9:00 | ورشة مقدمة عن Chibi Style |

شارجة

أنيمي 2021

## أجندة اليوم - 11 . 03 . 2022

ستقام جميع الأنشطة على المسرح وستقام جميع ورش العمل في منطقة ورش العمل.

لمعرفة المزيد عن الفعالية، يرجى زيارة موقعنا على الإنترنت www.funn.ae أو الاتصال بنا على 80080000

شريك الموقع
Venue Partner

الشريك الرسمي
Official Partner

الشريك الإعلامي الاستراتيجي
Strategic Media Partner

الشريك التعليمي
Educational Partner

الراعي الداعم
Support Partner

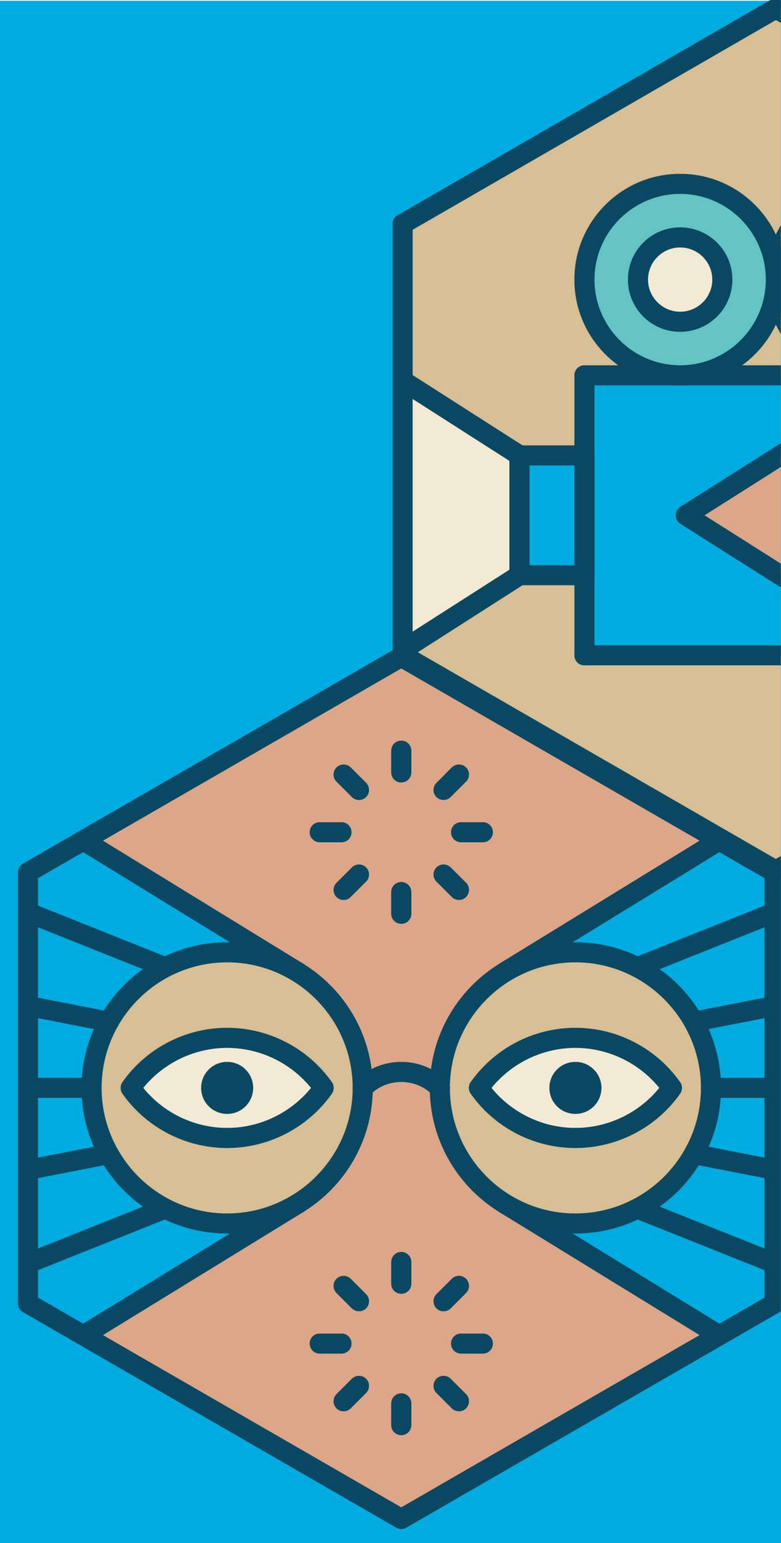

# شاشة

## أنيمي 2021

أجندة اليوم - 12 . 03 . 2022

ستقام جميع الأنشطة على المسرح وستقام جميع ورش العمل في منطقة ورش العمل.

لمعرفة المزيد عن الفعالية، يرجى زيارة موقعنا على الإنترنت www.funn.ae أو الاتصال بنا على 80080000

| | |
|---|---|
| 5:00 | وقت مرح الأنمي (الحديث عن الأنيمي بشكل عام) |
| 5:00 | ورشة مقدمة عن المانجا |
| 5:30 | دردشة الأنيمي: رحلتي في الرسوم التوضيحية والكوميكس - صناعة الالعاب - رحلتي في تجارتي - رحلة الكوسبلاي |
| 6:00 | ورشة مقدمة عن Chibi Style |
| 7:00 | عرض موسيقي للفنان: محمود - عزف أغاني أنيمي - بيانو |
| 7:00 | ورشة عقلية المبرمج المستقل |
| 7:30 | عرض موسيقي للفنان عبدالعزيز - عزف أغاني أنيمي - غيتار |
| 8:00 | ورشة حرفة الاوريغامي وإيقاف الحركة |
| 8:00 | دردشة الأنيمي: كيفية الاستفادة من محتوى الرسوم المتحركة عبر وسائل التواصل الاجتماعي |
| 9:00 | ورشة صناعة الرسوم المتحركة من القصص الشعبية اليابانية |
| 9:00 | مسابقات و جوائز |

شريك الموقع
Venue Partner

الشريك الرسمي
Official Partner

الشريك الإعلامي الاستراتيجي
Strategic Media Partner

الشريك التعليمي
Educational Partner

الراعي الداعم
Support Partner

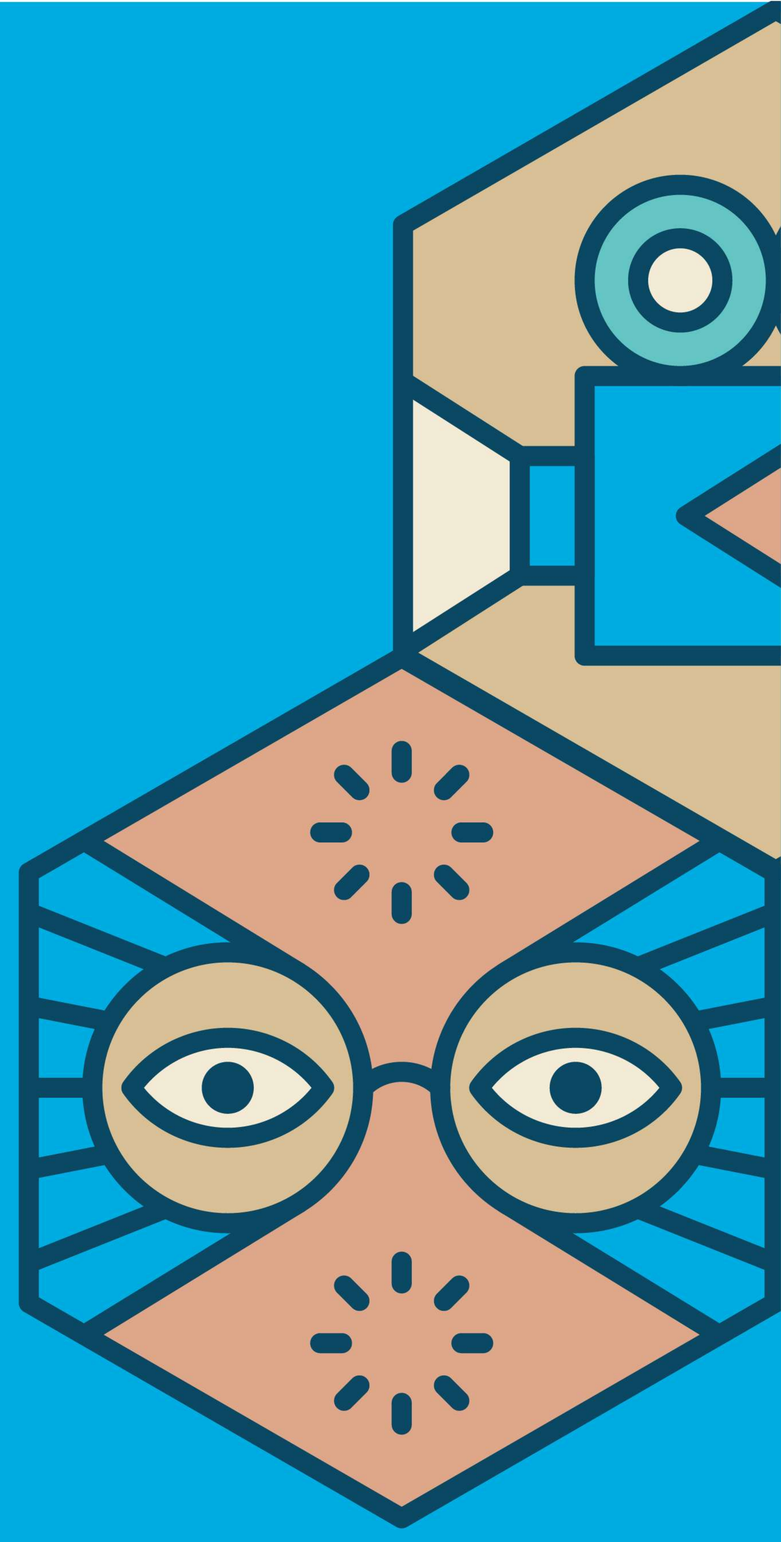

# شاشة

## أنيمي 2021

| | |
|---|---|
| 5:00 | وقت مرح الأنمي (الحديث عن الانمي بشكل عام) |
| 5:00 | ورشة خلفية عن الأنيمي |
| 5:30 | مسابقة كوسبلاي |
| 6:00 | ورشة أساسيات رسم المانجا |
| 7:00 | عرض غنائي للفنان: محمد- أغاني أنيمي سبيستون |
| 7:00 | ورشة أساسيات المجلات الهزلية |
| 8:00 | الختامية |
| 8:00 | ورشة مقدمة عن المانجا |
| 8:30 | فيلم الرسوم المتحركة "المكان الموعود - وراء الغيوم" بالتعاون مع "القنصلية العامة لليابان في دبي" |
| 9:00 | ورشة اصنع شخصيتك الخارقة |

**أجندة اليوم - 2022 . 03 . 13**

ستقام جميع الأنشطة على المسرح وستقام جميع ورش العمل في منطقة ورش العمل.

لمعرفة المزيد عن الفعالية، يرجى زيارة موقعنا على الإنترنت www.funn.ae أو الاتصال بنا على 80080000

شريك الموقع
Venue Partner

الشريك الرسمي
Official Partner

الشريك الإعلامي الاستراتيجي
Strategic Media Partner

الشريك التعليمي
Educational Partner

الراعي الداعم
Support Partner